ULTIMA EDIZIONE

TORINO
Anno I - Num. 115
v. Roma - Gall. de *La Stampa*
Telefoni: dal 40-943 al 40-949

NUOVA
STAMPA SERA

ULTIMA EDIZIONE

VENERDI' SABATO 29-30 Nov. 1947
L. 10 (spedizione abbonamento)

REDAZIONE: S.P.I., via S. Teresa 7, tel. 43-039, 53-961 — Prezzi per millimetro di altezza (largh. una colonna): Annunci commerciali L. 70, Annunci finanziari e legali L. 90, Necrologie L. 50 — Seguendo la cronaca: Nozze, Lauree, Onorificenze, Viaggi, ecc. (telefono 53-961) L. 150 la linea. — Pagamento anticipato. — Il giornale si riserva il diritto di rifiutare qualsiasi inserzione. — ABBONAMENTI (conto corrente postale n. 2/1360): Italia: anno L. 2800, semestre L. 1350, trimestre L. 700; Estero: anno L. 3450, semestre L. 1770, trimestre L. 950 — Copie arretrate: prezzo doppio.

LE LETTERE TRA IL PAPA E TRUMAN

"Minacce per i popoli,, *a giudizio dei comunisti*

Complicazioni in Sicilia per la questione dei tredici miliardi

Roma, venerdì sera.

La polemica ha assunto oggi un tono assai aspro nei commenti alle scambio di messaggi fra il Pontefice e il presidente Truman. I comunisti definiscono tali messaggi gravidi di minacce per i popoli e rilevano che nelle parole del Papa «non vi è un solo accenno che ponga il Vaticano al di sopra delle ideologie, in nome delle quali Truman invita le grandi potenze imperiali a lottare con tutti i mezzi contro i popoli che hanno conquistato un nuovo ordine sociale».

Ed ironicamente aggiungono che per il Vaticano è il vuoto ideologia della provvidenza.

Queste parole sono considerate come irriverenti dai cristiani i quali affermano che «il Papa si è schierato in difesa dei diritti dell'uomo contro le ideologie che portarono al precedente conflitto. La sua voce si è levata, mentre la borghesia ignava e vuota si crogiola sulle spiagge di moda, all'ultimo sole estivo, ed il proletariato aumenta la sua sofferenza, nel farsi strumento di sopraffazione o di violenza, e la sua classe dirigente si chiude nei suoi riposi e nei suoi egoismi». E si afferma inoltre che l'Occidente non vuole ideologie perchè esso «difende l'uomo perchè si sente naturalmente cristiano. Segni l'Oriente la fine del mito dell'odio, rida agli uomini la loro dignità politica e sociale, ed allora i blocchi saranno impossibili, la pace assicurata per lunghi anni».

In altri termini la tesi democristiana è che «lo Stato non può arrogarsi la qualità di fonte dei diritti della personalità umana, che non deve essere sfruttata da un gruppo di persone che per avventura si trovi al potere».

In ultima analisi — conclude — la vera democrazia è quella per cui ogni governo deve poter essere rovesciato con un voto e non con una rivoluzione o una guerra.

Tutto questo parlare di guerra allarma vivamente la opinione pubblica, che ha la impressione che qualcosa possa sorgere all'improvviso e creare l'irreparabile e pertanto con una certa soddisfazione si è appreso che la missione Mattioli tornerà ai più presto a Belgrado per perfezionare gli accordi commerciali italo-jugoslavi.

La soddisfazione è espressa in particolare negli ambienti comunisti che ieri accusavano De Gasperi di voler perseguire una politica nettamente antijugoslava. Ma i democristiani affermano che il miglioramento dei rapporti fra i due Paesi non dev'essere subordinato all'accettazione supina di due sistemi estranei all'indole del popolo italiano, ed il riferimento allude in particolare alla recente aggressione subita da sacerdoti a Lanischie.

Un lungo colloquio ha avuto luogo stamane al Viminale tra il Presidente del Consiglio e l'on. Einaudi nel quale sono stati affrontati i problemi economici attualmente sul tappeto ed è stata ancora esaminata la vertenza sorta con la Sicilia.

Per la questione siciliana il compromesso escogitato non pare abbia soddisfatto nessuno. Si parla di menomazione del prestigio dello Stato, mentre il governo di Palermo continua a insistere perchè gli vengano riconosciuti i diritti di poter disporre di tutti i tributi fiscali nell'isola.

L'on. Finocchiaro Aprile che è partito la sera per Palermo ha chiesto la discussione immediata al Parlamento siciliano di una sua mozione intesa a far convocare i 90 deputati del Parlamento di Palermo, i 33 deputati siciliani alla Costituente e i 381 sindaci dell'isola per una grande manifestazione per la difesa dei diritti dello statuto siciliano.

Tutto questo dovrebbe poi sfociare in una solenne dimostrazione nella piazza Verdi, che è la più spaziosa di Palermo.

Secondo talune voci gli indipendentisti farebbero leva sulle preoccupazioni sorte in dipendenza della situazione internazionale per far credere che nell'eventualità di un nuovo conflitto mondiale l'isola potrebbe rimanere estranea costituendo un'oasi di pace.

Un cantante americano nella Basilica Vaticana

E' il quarto d'ora del bel canto americano. La lirica d'oltre Oceano si chiama Frank Sinatra, si chiama Lawrence Tibbett, si chiama Edbert K. Ruhl: Edbert Ruhl è il nome di domani; è la grande promessa. Profondamente cattolico, appena arrivato in Italia ha ottenuto il favore specialissimo di cantare nella Basilica Vaticana il «Panis Angelicus». Il successo è stato tale che il Pontefice ha voluto ricevere in udienza privata e complimentare il cantante. La sua esecuzione è stata diffusa dalla radio vaticana e inoltre su disco. Edbert Ruhl ha studiato con la famosa contralto Schuman Heink e quindi col maestro Emilio A. Roxas, del Conservatorio di San Pietro a Majella di Napoli. Ha debuttato in concerti nel 1940 e quindi è stato un Turiddu applauditissimo in America. Oggi, è in Italia per studiare a fondo la nostra lingua e le nostre opere. Per la prima volta si presenta in un concerto al Casinò di Saint Vincent preparandosi a spiccare il volo per più grandi conquiste, per maggiori affermazioni.

Si riprende a Frosinone

Clamoroso incidente

La difesa chiede una nuova convocazione dei Filetici a cui si oppongono Parte Civile e Procuratore Generale -- La Corte alla fine accede alla richiesta e il proprietario della "Villa Igea,, sarà sentito domani mattina

(Nostro servizio particolare)

Frosinone, venerdì sera.

Alle 8,45 è entrato nell'aula Graziosi per la ripresa del processo. Freschissimo, rasatissimo, cordialissimo. Egli saluta i giornalisti con un «bentornati». Il corpo stampa è ingrossato di qualche unità. Il pubblico è scarso, ma la solita cinque o sei ammiratrici di Graziosi non mancano e non hanno occhi che per lui.

Alle ore 9,30 il presidente D'Agostino apre l'udienza con la lettura d'un documento della Questura di Frosinone e della Pretura di Alatri in cui è detto che il fascicolo relativo al suicidio della moglie di Francesco Filetici, che si uccise un mese prima del dramma del 16 ottobre 1945, è andato distrutto in seguito a eventi bellici (la pratica era stata richiesta dalla difesa).

Si alza subito l'avv. Libotte, che dice: «E' con vivo sorpresa, signor presidente, che leggo qui nel decreto di archiviazione del giudice istruttore circa la morte di Evelina Vecchietti, moglie dell'albergatore di villa Igea, che alla non si sarebbe suicidata, ma sarebbe deceduta in conseguenza di un attacco cardiaco. Ora ella sa, signor presidente, che tutta Fiuggi conosce i particolari del suicidio e che anche qui in aula cinquanta o sei ammiratrici di Graziosi non mancano e non hanno occhi che per lui.

*Alle ore 9,50

CRONACA CITTADINA

INCHIESTA all'A.E.M.

Revisione delle bollette dal 1945 - Una commissione di tecnici nominata dal Sindaco

Un alto funzionario della Azienda Elettrica Municipale nei controlli periodici dei conti amministrativi della società notava, un mese fa, che una pratica avviata alla registrazione per il pagamento, presentava alcuni dati non molto chiari.

Il funzionario richiamava l'attenzione della Direzione; questa apriva un'inchiesta nominando una commissione di sei esperti in ragioneria per l'accertamento dei fatti. Alla prima indagine — è la voce che tuttora corre negli ambienti del Municipio — risultava trattarsi di una irregolarità contabile che potrebbe celare un ammanco di somme ingenti. L'operazione però era talmente aggrovigliata da far ritenere che essa fosse collegata con altre avvenute precedentemente, e che l'eventuale malversazione sarebbe stata attuata già da diversi mesi.

Nel proseguire dei lavori si constatava che due impiegati, sui quali era sempre stata posta la massima fiducia, si erano trattenuti per qualche tempo cinquantamila lire che invece erano destinate alla Cassa dell'Azienda. I due venivano sospesi dalle funzioni e sottoposti a loro volta ad inchiesta.

La macchia d'olio si allarga: la commissione viene a dubitare che irregolarità siano state compiute nella registrazione delle bollette rilasciate dal secondo semestre 1945 in poi. Gli accertamenti si approfondiscono e durano tuttora. Si tratta certo di un'opera di gran mole che richiede perciò non poco tempo e somma scrupolo. I sei tecnici stanno ora effettuando lo spoglio di tutte le bollette — e fra queste vi sono naturalmente quelle dei grandi utenti industriali. La relazione definitiva sull'inchiesta dovrà essere presentata al Consiglio d'amministrazione entro il 4 settembre, a meno che il Sindaco ritenga di stabilire una proroga. L'esito di tale inchiesta potrebbe anche — ed è da augurarsi — essere favorevole agli impiegati. Fino a questo momento tanto il Sindaco quanto l'assessore non hanno presentato alcuna denuncia all'autorità di P. S., nè questa è stata interessata a cooperare nelle indagini.

La contingenza nella rincorsa del costo della vita

Periodo	Lire al giorno
Luglio-settembre '45	92,—
Ottobre-dicembre '45	92,—
Gennaio-marzo '46	116,—
Aprile-giugno '46	139,—
Luglio-settembre '46	162,—
Ottobre-nov. '46	202,—
Dic. '46-genn.' 47	267,50
Febbraio-marzo '47	343,50
Aprile-maggio '47	451,—
Giugno-luglio '47	431 *
Agosto-sett. '47	598,30

* A questa cifra si aggiungano lire 104 incorporate nella paga-base.

La lotta contro il caro-vita

Le C. d. L. piemontesi riunite a Torino

Presso la Camera del Lavoro ha avuto luogo stamane, alle ore 10, sotto la presidenza di Grassi, un'importante riunione dei rappresentanti di tutte le Camere del Lavoro piemontesi.

La situazione — per l'aumento dei prezzi, che purtroppo continua senza il minimo accenno a diminuire — sta diventando grave ed il recente manifesto della Confederazione Generale Italiana del Lavoro ha dato il via ad un movimento generale contro il rincaro della vita.

Ritorno dalle vacanze

Una mezza birra alla stazione di:

San Remo	L. 60
Alassio	» 60
Savona	» 50
Ceva	» 40
Torino	» 60

In città: periferia L. 45; in centro, L. 80, 100 e 120.

Bruneri o Canella?

L'ERGASTOLANO DI POZZUOLI vide il manoscritto dello "sconosciuto,,

Abbiamo accennato alle dichiarazioni della signora Taylor in relazione al famoso manoscritto scomparso; aggiungiamo ora che la signora afferma di aver conosciuto il prof. Giulio Canella, assai prima della guerra, nel 1912. Lo trovò su di un treno diretto a Firenze. Egli si presentò e parlò a lungo. Nel 1915, quando scoppiò il conflitto, lo ritrovò a Milano ed insieme si recarono a fare degli acquisti. Il professore era stato allora richiamato alle armi. Lo terza volta la vide pure a Milano, ma non lo riconobbe sotto le spoglie di un randagio reduce dalla prigionia. La signora Taylor conclude: quell'uomo in cenci, che parlava tanto della Macedonia (qui avvenne come si ricorda il fatto d'armi) nel quale scomparve il cap. Canella) molto si interessava di letteratura e anche di insegnamento.

Era l'epoca in cui il misterioso personaggio scriveva quel libro sulla filosofia neo-scolastica, che venduto a Vallardi finiva nelle mani — secondo la dichiarazione della signora Taylor — di Padre Gemelli. Anche la Ghidini che la signora inglese andò a visitare all'ospedale poco prima ch'esso morisse, avrebbe confermato che il manoscritto era stato da lei consegnato al Vallardi, e dal volume parla poi con maggior precisione, per averlo veduto fra le mani di Padre Gemelli, il rachuo di Pozzuoli, Vittorio Cortuso, il quale non era un frate, come molti giornali hanno pubblicato, ma un terziario francescano, cioè un laico.

Il Cortuso fu condannato all'ergastolo quale mandante nell'assassinio del comm. Enrico Cerruti avvenuto a Torino nel gennaio del 1931. Diremo poi inoltre che l'ex-terziario rigettò ogni responsabilità di tale delitto. Sostiene invece che, accanito antifascista, informato che il Cerruti sarebbe stato in possesso di documenti interessanti il movimento clandestino contro il regime, avrebbe richiesto l'opera di alcuni individui (come Machiavelli, anch'egli afferma che il fine giustifica i mezzi per sottrarre tali documenti. Gli esecutori, sorpresi nell'alloggio del Cerruti lo uccisero. Il Cortuso sostiene perciò ch'egli non avrebbe dovuto esser giudicato quale mandante per omicidio, ma quale mandante per furto a scopo politico. Afferma inoltre che se non ci fosse stata l'intervento dell'ex-console Brandimarte — il quale già da tempo lo sospettava di cospirare contro il regime e già l'aveva segnalato alla polizia politica che l'aveva schedato e lo teneva d'occhio — il processo avrebbe avuto un altro svolgimento.

L'ergastolano ha scritto in carcere un voluminoso memoriale, che abbiamo sott'occhio, allo scopo di documentare le ragioni che inducono ad una revisione del processo Bruneri-Canella, e nel contempo chiede anche la revisione del suo.

Vittorio Cortuso avrebbe anch'egli veduto il manoscritto di cui hanno parlato Don Re, la Ghidini e la signora Taylor, e lo vide proprio nelle mani di Padre Gemelli. Questi gli avrebbe offerto di tradurlo in tedesco, cosa che il Cortuso avrebbe fatto di buona voglia. Ciò non avvenne poichè non si accordarono sul prezzo.

Dunque questo manoscritto dal quale risulterebbe la cultura nel campo filosofico dell'autore (cioè del randagio di Milano che poi divenne il ricoverato di Collegno) esiste, affermano quelli del Comitato di Verona. Perchè non è stato consegnato ai giudici durante i lunghi procedimenti svoltisi per l'identificazione dell'uomo di Collegno? Esso avrebbe potuto chiarire molti punti oscuri della vicenda, dato che a scriverlo non poteva essere stato Mario Bruneri.

u. p.

E' arrivato l'uomo gorilla

Campione del mondo di "catch,, e... divo degli schermi americani

Questo l'atteggiamento caratteristico di «Angelo» quando si presenta sul ring. (foto Maisio)

Gentili signore e signorine, che vi siete abituate ad andare in estasi di fronte a tutto quanto vi parli di grazia e di soavità, siete avvisate.

E' arrivato «Angel'». Sì, sì, Angel, Maurice Tillet, il campione mondiale assoluto di «catch», quel bello sport per cui è naturale storcere piedi e dita o saltare sul ventre all'avversario disteso per terra.

Gabardina oliva, cravattina bianca, sorriso — beh, diciamo sorriso — sulle labbra.

E' un po' difficile parlare di lui. Era ufficiale della marina francese, poi, per una malattia incurabile, divenne così. Già, così come? Eh... un viso fuori del normale, un'espressione non bella, in sostanza.

Ma è rimasto fortissimo e — diciamo — buono. Adesso arriva da Hollywood, dove ha girato trenta dima. Ha lavorato sette anni di seguito con solo un mese di intervallo. Adesso si riposa. Riposa a modo suo. C'è una borsa in patio: i vincitori degli incontri al Michelotti da stasera possono sbirciarlo. Egli è in vacanza, ma si presta. Sotto a chi tocca.

Per informazioni rivolgersi al ragazzino dell'albergo, dove «Angel» è sceso, che, ieri sera, al vederlo, si è sentito vive attitudini da velocista piantando di piatti e clienti e imitando lo stile delle lepri. Tillet è arrivato in Italia per far causa ad una rivista, che, sotto la sua foto in copertina, ha scritto per definirlo «testa da criminale».

Un muratore cade dal quarto piano

A mezzogiorno era gravissimo

Il giovane Angelo Maltone, di 21 anni, è caduto dal quarto piano dello stabile di via Cibrario 21, rimanendo moribondo sull'asfalto della via.

La disgrazia è avvenuta pochi minuti prima di mezzogiorno, quando il lavoro nella casa sinistrata stava per terminare. Un particolare pietoso: il Maltone, fino a ieri disoccupato, aveva oggi incominciato a lavorare ed aveva promesso agli amici una piccola festa per la sua assunzione.

Accorsa sul posto la Croce Verde il disgraziato giovane è stato trasportato all'ospedale Maria Vittoria, dove i medici si sono riservata la prognosi. Le sue condizioni a mezzogiorno erano disperate.

Pericolosa la Cassino-Chivasso

Mitra alla mano aggrediscono un contadino

Mentre percorreva le strade che da Cassino porta a Chivasso, a bordo del suo carro, il contadino Angelo Rosso fu Carlo, di anni 49, da Cassino, giunto in località Piovala si vedeva sbarrata la strada da tre individui che, armi alla mano, gli imponevano la consegna del portafogli.

Non restava che aderire, ed il Rosso consegnava il borsellino contenente 1700 lire. I tre, se ne andavano senza essere riconosciuti. Sulla rapina stanno indagando i carabinieri di Chivasso.

L'arresto di un brute. — Da domenica della figlia quindicenne è stato arrestato dal Commissariato Nizza certo Zanasi, imputato di gravi sevizie.

Traversie d'uno sfrattato

Trovò un alloggio, lo denunciò al Commissariato e se lo vide assegnare ad un altro

Abbiamo parlato delle peripezie di Salvatore Santomartino, in lizza per un'abitazione in via Generale Govone 8; siamo venuti ora a conoscenza d'un lungo retroscena. Il Santomartino, all'atto della liberazione, trovava un appartamento in via Crevacuore, ma, prima di sistemarsi, volle fare le cose per bene e presentò regolare denuncia al Commissariato alloggi. Nel mese scorso però, perchè il Commissariato aveva di mandato di requisizione, ma non per darlo al denunciante, ma ad un tizio che — a quanto pare — aveva maggiori titoli a suo favore.

— Lei, capisti! — si sarà detto il nostro uomo. Ed egli aspettò. Da quando la sua pazienza venne meno. Protestò allora e il Commissariato, impietosito, scoprì un alloggio in via Peyron, di proprietà di uno sfollato.

— L'appartamento è suo, perchè! Ecco il decreto di requisizione n. 1785/4 n. 2363-14568. Manca solo il timbro del Tribunale.

Campa cavall... Il Santomartino — in attesa del timbro — trovò strada libera in via Generale Govone 8 e si lavò, sempre aspettando l'assegnazione di via Peyron, finchè per il 6 settembre prossimo. Il padrone di casa di via Generale Govone ottenne lo sfratto ed il povero si trovò di nuovo in imbarazzo. Lo sfratto venne giudicato: 13-15-27 agosto, in tale giorno si raggiunse l'accordo. Adunata sul posto. Compagni di lavoro, ufficiali giudiziari, discussioni. Poi la pace. Fino al 6 in via Govone, poi in via Peyron sempre che il famoso timbro giunga in tempo. Sarà finalmente finita la vicenda?

SPORT

L'incontro sciistico di Cervinia

Campioni d'Italia e di Francia in gara a 4000 metri

Cervinia, venerdì sera.

Vivissima è l'attesa per la grande manifestazione sciistica di domenica prossima, manifestazione che, organizzata dalla S. C. Cervinia, segnerà la ripresa dei rapporti sportivi fra gli sciatori d'Italia e di Francia. Com'è noto, la manifestazione consisterà in una gara di slalom gigante, che, sotto la direzione tecnica di Leo Gasperi, si disputerà dai 4000 metri della Gobba di Rollin ai 3500 del Passo di Ventina. La prova, che sarà preceduta da una Messa al campo in Plateau Rosà, avrà luogo alle ore 11.

Una quindicina di sciatori francesi scenderanno in lizza contro alcuni dei nostri migliori specialisti. Gli ospiti [illegible] in Italia direttamente in Chamonix serviranno della funivia dell'Aiguille du Midi e di quella nuovissima dal Colle del Gigante a Entrèves. Il campo di gara, interamente visibile dal Plan Rosà, si presenta in buone condizioni date le recenti nevicate.

Jan Riha, mezzo sinistro della squadra nazionale cecoslovacca e della «Sparta» di Praga, che probabilmente entrerà a far parte della Juventus nella prossima stagione.

Inizio al 7 settembre

15 milioni di premi per il "trotto,, torinese

Mentre si stanno dando gli ultimi ritocchi alla avveniristica e modernissima pista per il trotto a Mirafiori, la Società ha pubblicato il programma della stagione che comprende 16 giornate con un complesso di premi per circa 15 milioni. L'inizio della stagione e l'inaugurazione della nuova pista avranno luogo il 7 settembre prossimo venturo, e per l'occasione si disputerà il «Premio inaugurazione» dotato di un milione di premi; la corsa, su metri 2040, sarà per cavalli di tre anni ed oltre di ogni paese.

La riunione si protrarrà fino al 16 novembre con le seguenti giornate: 14, 24, 30, 31, 27, 28 settembre, 5, 12, 19, 26 ottobre, 2, 2, 9, 16 novembre. In ogni giornata verrà corso un ricco premio. Le maggiori dotazioni in programma, oltre al milione del «Premio Inaugurazione», sono di 500.000 lire per i Premi Pinerolo, Moda Antisonale, Fossano, Novara; di 400.000 lire per i Premi Ivrea, Rivoli, Savigliano, Tortona, Lanzo; di 300.000 per i Premi Saluzzo, Rivarolo, Varallo, Torre Pellice, Susabia.

BORSA

Il mercato di fine settimana si adagia su una tendenza leggermente lenta, in cui gli operatori non giudicano opportuno intraprendere operazioni di rilievo. I prezzi subiscono una lenta discesa, contenuti però entro termini moderati. Brevi fasi in cui il denaro sembra abbondare, non interrompono quello ritmo che si conclude al listino dove si riflette un certo equilibrio. Chiusure complessivamente un po' inferiori alle precedenti. Nei titoli di stato situazione incerta, creata da squilibri fra i vari valori, alcuni dei quali migliorano irregolarmente, mentre per altri continua lo stato di fiacchezza. Dopo Borsa ancora più debole, benchè limitato a pochissime trattazioni.

Mercato libero delle valute: sterlina oro 6000-6100, marengo 5875-6000; sterlina svizzera 1680-1730; dollaro carta 643-653; franco svizzero 151-153; franco francese 2.59-2.73.

Cambi ufficiali: Londra 6200, New York 705; Svizzera 164.

Titoli	28	29	Titoli	28	29
Rend 02	70 —	70 —	Savigl.	2500	2450
Rend 3½	78 75	77 25	Snia	745 —	730 —
» 1. a.	78 50	77 50	Ceat	505 —	495 —
Rend 3½	68 50	68 60	Cem.	2905	2900
» 1. a.	67 25	67 —	Fiat	1575	1510
Rend 5%	83 25	84 —	Ilva	405 —	397 —
» 1. a.	83 75	84 —	Ansaldo	770 —	750 —
Rend 5%	84 50	84 50	Viscosa	20 500	19 700
» 2. a.	84 50	84 50	Gar	5050	5050
Rend 3½	75 50	76 75	Semica	1250	1300
» 1. a.	78 —	77 50	Anic	2310	2240
Rend. 48	96 75	96 75	Rum.	562 —	543 —
» 50-1	95 75	96 —	Mont. p	3950	3875
» 50-II	96 —	95 75	M.ted.	1735 —	715 —
» 51	92 50	94 40	Edison	2055	2060
» 51 4	89 —	88 —	Unione	4070	4000
Rend. 48	98 90	99 —	Cart. it.	6025	6040
» 50 5	94 40	94 40	Burgo	3150	3200
Fond. 35	375 —	350 —	Pomil	3300	3300
Int 4½	440 —	440 —	Tyrrh	1700	1690
Ed. 4½	478 —	478 —	M.A.I.	10 000	10 000
Imm. ½	840 —	860 —	Stella	260 —	255 —
Cr. fd.	960 —	940 —	Saldar	4000	4000
Fond.	605 —	410 —	Mar. E	795 —	795 —
Sic. 35	312 —	313 —	Sade	1500	1490
Sic. 37	310 —	310 —	Sarde	155 —	155 —
B. Pesc.	464 —	443 —	Ferrar.	600 —	600 —
» 3.5	432 —	400 —	Beni	1 970	1 900
» 5%	502 —	450 —	West	1850	1850
Mob.	475 —	475 —	Parsm.	970 —	920 —
» 6%	485 —	485 —	Cirio	980 —	980 —
Nafta	460 —	465 —	Frig.	800 —	794 —
R. Cam.	19 000	19 150	Safa	2010	1920
Mont.	7600	7600	Ch. Sp.	900 —	900 —
Mont.	5500	5100	Talco	11 700	11 700
Tor. e	1000	990 —	Borgo	7750	7725
Italgas	83 —	83 —	Selan	7800	7850
Ipi	1580	1585	Fiat	1925	1900
Tem.	375 —	375 —	Lanza	7800	8850
P.C.S.	425 —	410 —	Ambr.	4600	4600
Unes	500 —	500 —	Ass. P.	1700	1700
Sip	7200	6825	Fiorio	—	11250
Sme	11200	11200	Rami	5250	5650
Marelli	2250	2175	Mira	4500	4500
Pirl	3300	3290	Rinas.	10 000	10 000
Imm.	335 —	330 —			

MILANO, 29. — Assicurazioni generali 19.200; Fibre tessili 5010; Unione Viscosa 19.450; Finsider 1545; Montecatini 711; Ansaldo 795; Isotta 260; Fiat 2270; Nebiolo 747; Edison 4260; Sip 1610; Ter. - 877; Uves 450; Mutuaria Zoppetti 1035; Aolo 2230; Saffa 1940; Italgas 60; Rumianca 645; Burgo 5100; Pirelli Italiana 4700; Pirelli & C. 4600.

E' arrivata la nuova Lancia Ardea

Il nuovo modello della Lancia Ardea è arrivato ieri sera in corso Dante, dove è stato esposto nella vetrina della Ditta Ferrero. Si tratta di una vettura di linea moderna, che ha suscitato l'ammirazione dei numerosi passanti che si sono fermati a guardarla.

SPETTACOLI

TEATRI E RITROVI

MICHELOTTI: 21: Ciach Lotta (ib.

ARC EN CIEL il Cabaret aperto fino ore 3. Ristorante. Telefono 652-332. - Valentino.

CAVALLINO BIANCO: Tutte le sere danze attrazioni. Orch. Franchi Rister, cant. Pullman p. del Rifl.

ALBERO FIORITO. Cavarello, Albergo Ristorante. Danze, Quartetto femminile Lloyd.

GIARDINO DANZE MODA e Ippodromo. Attrazioni. Orchestre Orlandelli-Allegriti ed i suoi solisti.

GRAN BAITA Fenoglio. Danze attrazioni 21-3. Nuova orch. Bureu.

CLUB LA FLORIDA p. Solferino 28 v. M. Treves. 21 Orch. Cagaro.

S. GIORGIO Valentino. Ristorante ore 21. Orch. Valdemar. T. 648-131

EDEN DANZE p. statuto ang. v. A. Nota. T. 44-766. 21 Orch. Zema

PALM BEACH CLUB ore 24 Attrazioni Duzzo (Terrazzo Rotonda Moda).

VARESIO BAR c. M. Angelo (Valsalice). Buffet aperto fino alle ore 3.

ROTONDA DANZE MODA: ore 21 Orch. Balocco. Canta A. Corbetta.

URANIA DANZE: c. IV Novembre n. 116): ore 21: Orchestra Riva.

ALHAMBRA Giardino Danze, via Nizza 60. Orch. Caminada ore 21.

CHALET (Valsalice 21 Orch. G. Mojetta

LA SERENELLA: El Orch. Moreno

ASTRA DANZE v. R. Pilo 6, ore 21

TROCADERO (S. Donato 62) ore 21

EDEN-DANZE
il più bel giardino nel centro di Torino
stasera elegante
VENERDI' DEI GIORNALISTI
ATTRAZIONI - DANZE
L'Orchestra Zema col suo nuovo repertorio ed il cantante Giuseppe Paterson renderanno la serata più bella.

CINE PARROCCHIALI

AMBROSIO (succursale a New York. K. Francis, E. Aherne, Ult. 22.15.

ATTOR: «Tamaso» ore 15 e 21.

Milano e Paulette Goddard.

BORGO: Lo sterminatore. E. Lowe, L. Tierney, A. Jeffreys. Ult. 22.30.

VITTORIA: «Non è tempo da commedia», James Stewart, Rosalind Russ... Ultimo 22.

Augustus: Lo sterminatore. E. Lowe, L. Tierney, A. Jeffreys. U. 22.30.

DORIA: «Frak e cravatta bianca» Dan Duryea, E. Raines, W. Bendix

GIARDINO ESTIVO (c. Oporto 2): 2 spettacoli: ore 20,30 e 22,30: «Fermi tutti» con Buster Crabbe

IDEAL 14: «Fantasma dell'Opera» (tecnicolor). Nelson Eddy, G. Kelly.

NAZIONALE: «Spavalderia» Wallace Beery, Jackie Cooper, E. Hall.

TORINO: «Veleno in paradiso» con Anne Baxter, Ralph Bellamy.

STATUTO: «Stormy Weather».

PRINCIPE: «La corsa della morte» A. Ladd, G. Russell. Locale fresco.

HOLLYWOOD: «I ragazzi della via Paal», Capolino, di Frank Borzage.

ALPI: «L'Aquila», Rette Davis.

ARTI: «Distrazione» Spencer Tracy

P. Nuova: Bassilondil, J. Carradine.

OLIMPIA: «Abbiamo la ricchezza» **LUX:** «La donna che ho sognato» con Marika Rokk.

Imperiale Terra di conquista. Var.

VINEAGLIO: prossima apertura.

FREJUS: «Aquila Nera» e Var.

V. VENETO: «Figlio professore» **RADIUM:** Desiderio. Documentario

OROPA: «Le 4 piume». Technicolor

Colosseo: D'Artagnan 3 Moschettieri. **Piemontese:** Isola uomini perduti. **Modernissimo:** Ritorno l'amore, Marocco **SPEZIA:** «Settimo velo».

Astoria: Sternmanette tum. L. Young. **ESCELSIOR:** «Non dirmi addio» **Odeon:** Vacanze di Natale, Durbin **TITANIA:** «Kitty Foyle. La ragazza innamorata».

Edera: D'Artagnan, 3 Moschettieri, **Lucania:** D'Artagnan, 3 Moschett. **ROMA:** «I gangsters. Successo.

Riduzioni E.N.A.L.: Torino, Lux, Principe, Excelsior, Statuto, Alpi, Vittorio Veneto, Lirico, Monviso, S. Paolo.

Cine ASTOR
ultimi 3 giorni
del brillantissimo film
DOMANI SARO' TUA
con PAULETTE GODDARD e RAY MILLAND
Da Lunedì 1° settembre «FAMIGLIA» di Peyrnier (Vietato ai minori di anni 16 e sconsigliabile alle persone impressionabili)

Cine DORIA
ciclo della stagione cinematografica 1947-1948 con un film Universal-International
FRAK E CRAVATTA BIANCA
Interpreti:
DAN DURYEA, ELLA RAINES
WILLIAM BENDIX

CINE GIARDINO
2 SPETTACOLI 2
Apert. ore 20,30, ultimo 22,30
F.W.F. presenta:
FERMI TUTTI
con BUSTER CRABBE
AL ST. JOHN
DAVE O'BRIEN
Avventura, brivido, comicità

RADIO

RETE AZZURRA: 17,30: La voce di Londra; 18: Musica da ballo, 19: Orchestra d'archi, 19,20: Il contemporaneo, 19,40: Un disco; 19,45: Cronache della ricostruzione; 20: Giornale; 20,20: Radiosport; 21: Concerto sinfonico diretto da Vittorio Gui. Parte prima: 1. Haydn, Sinfonia n. 99 in mi bemolle maggiore: a) Adagio-Allegro, b) Adagio, c) Minuetto, d) Finale; 2. Furgiele-Gui: Adagio e Intermezzo. Parte seconda: 1. Jouvi: Serenata ungherese, op. 42; 2. Glinka: Kamarinskaia, fantasia; 3. Franck: Interludio, da «Redenzione»; 4. Berlioz: Carnevale romano, ouverture. 23,35: L'oroscopo di domani; 23: Giornale; 23,45: Ultima.

RETE ROSSA: 17,30: L'ora non suona; 18: Musica sinfonica; 18,45: Università Marconi, prof. Severi, «Lezione filosofia dei Miti»; 19: Il teatro sinfonico; 20: Giornale; 20,20: Melodie da ballare; 21: Il belcanto; 21,40: Paola Masino, «I Pellirosse»; 21,55: Canzoni abbronzate; 22,50: «La grammatica», un atto di E. Labiche; 23,35: L'oroscopo di domani; 23: Giornale; 23,10: Club; 23,45: Ultima.

PASSATEMPI

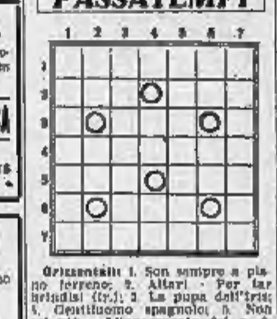

Orizzontali: 1. Son sempre a piano terreno; 2. Altari - Per tariffe di (tr.); 3. La pupa dell'Iris; 4. Gentiluomo spagnolo; 5. Non sei più - L'innamorato del n. 3; 6. Un tanto; 7. Venerato.

Verticali: 1. Cambiate; 2. Il re dell'universo (fr.) - L'Iride; 3. Rendita; 4. Un modo di dire; 5. Adesso (fr.); 5. Forma ovale; 8. Michel Cordina; 7. Baltorno.

Soluzione del giuoco precedente: Il tarlo un libro è inutile che mentre se il libro tutto non rifà in guerra.

FILIPPO SURZIO
Direttore

CINE TORINO
La più divertente produzione
VARIETY
Veleno in Paradiso
con
ANNE BAXTER
RALPH BELLAMY

PUBBLICITA' ECONOMICA
(Via S. Teresa, N. 7)

I ANNUNZI COMMERC. L. 30 p. p.

A. A. Argani betoniere, battipali, elevatori, lavavetri/atrici, filtumatrici. Vendonsi anche rateatm. Telefonare Mad. Cristina 48; telef. 668-561.

AFFETTATRICI, bilance automatiche. Banca-Stalla vende direttamente. Fabbrica, via Carmagnola 18, telefono 60-234. 16548

ALTERNATORE Marelli 30 Kva 500 volta 1000 giri vendo. Scrivere cassetta 7106 SPI, Torino. 83891

ATTREZZI, macellinario per lavori edili, stradali, per cave, miniere. Ferramenta, vibratori elettrici, seghe alternative, nastro, circolari, tagliolo, vendo Rip. Ortassone su. Telef. 33-980. 20894

AVETE cartaccia stampati archivio libri ramami vetro ferro, metalli, bottiglie, bancali, flaschi spagliati fusi, ferro stracci tela juta da vendere? Telefonate 21-708

DENTATRICI, mandrini, frese, trapani, torni a revolver, rettifiche, limatrici, piallo, macchine, filettatrici, bilanciatrici tonde Rasai, corso Como 4, Milano. 12975

GRUPPO elettrogeno mista Kw. 24 volt 110 continua trasformatrice, fusione, vendo. Perbo, Nizza 113

LASTRE copertura piccola Lamerina, occasione vendo. Impresa Geom. Lubrano, Pinerolese 206, telefono 20-245. 91383

REDANDOGNI Buonarroa Syeria desidererei rappresentanza isolle. Referenze. Scrivere cassetta 8075 SPI, Torino. Telefon. 85-174.

VENDO forno Actafex frigo mulino macinerei raffinatore perfetto motore accoppiato. Telef. 31-491.

2 ARTIGIANATO L. 15 p. p.

ACQUISTO Topolino 1100 nuovo seminuovo. Telef. 551-155 - 63019

FONDERIA alluminio Filippa accetta lavorazione conciglie. Baracca 3, Venaria, telef. 550-080.

MACCHINE scrivere calcolatrici utilità Frizzarin ripara vende cambia acquista. 46-166, S. Secondo 33

OFFICINA meccanica, massima serietà, accetta lavorazione lunga montaggio in genere. Tel. 60-361

3 BCC. CAP. RIL. AZIEN L. 20 p. p.

ABBIAMO tabaccheria comodo alloggio, podesi cauzione, capitale, 1.200.000 liquidi. Lagrange 20.

AFFARE unico negozio solo. Scrivere cassetta 7071 SPI, Torino.

AVVIATISSIMA — macelleria San Paolo 1.200.000 dreghezia degnazione vini 350.000. Bargigli, Lagrange 20. 16479

BRIZIO cede tabaccheria, articoli sociali buona occasione. San Francesco Assisi uno. 16508

BRIZIO cede rivendita pane, alimentazione farina sicura. San Francesco Assisi uno. 16509

ESPATRIANDO liquidasi arredamento completo attrezzatura piccola impresa costruzioni. Scrivere cassetta 7069 SPI, Torino. 63809

MOTIVI salute vendesi piccola pasticceria trasporti due motocarri, garage, alloggio, telefono. Telefonare 30-586 9715

4 CASE E TERRENI L. 20 p. p.

ALLOGGIO libero semiindipendente 3 camere accessori terreno vendesi Santhanasan Assisi uno, Brizio.

ALLOGGIO nuovo libero San Paolo 3 camere servizi vendo o permuto autovetti. Fiat 500, 1100. Tel. 30-361

ALLOGGIO signorile libero paragrafi Statuto 6 camere vendesi occasione. Masini, Lagrange 29.

CASA ospitale Borgo Vittoria 36 camere 9.250.000. Masini, Lagrange 29.

CASA 4 camere, altra 3 Barriera Francia vendonsi libera. Pietro Micca 8, Bersano. 97304

CORSO Giulio Cesare 31 due camere uso ufficio vendonsi unito vasto magazzino affittasi. Telef. 71-791.

TRENTACINQUE camere, casa civile, vendesi 2.500.000. Chiapiza, Sanfrancesco 18. 63901

10 LEZ. TRAD. PREST. L. 15 p. p.

INGEGNERE ore libere impartirebbe lezioni ripetizioni fisica matematica. Tel. 38-56. Fassio, Perugia 107 65403

11 CAM. MOB. PENS. L. 10 p. p.

CERCASI camere ammobiliate. Rivolgersi cittadella Polizia, piazza Montebello 10. 67716

12 OFF. IMPIEGO e LAV. L. 20 p. p.

CERCO magliorisie macchine rettilinee e apprendista. Piccolini, corso Vittorio 185. 67792

MAGAZZ 14 giovani cercasi apprendista panettiere. Panificio Busso, via della Rocca 28. 92810

13 DOMANDE IMPIEGO L. 10 p.p.

IMPIEGATO assoluta fiducia libero pomeriggio offresi lavori ufficio preferibilmente mattiere. Disposto versare cauzione. Scrivere Morlondo. Rontagnoni 1, Torino.

ALBA Rumianca
IL DENTIFRICIO PIU' EFFICACE

RABARBARO ZUCCA
RABARZUCCA S.R.L. APERITIVO MILANO VIA FARINI 14

Pellicce AGNELLONE
DA L. 15.000 IN PIU'
VIA BRUNO BUOZZI 32 Piazza primo (quasi angolo Via Roma)

Coperture per ciclo IGAT (già Geat)
A LIRE 750 CADAUNA
Via Torricelli, 56 - TORINO - Telefono 31-506

SX Carabinieri Reali congiunti posti libertà. Scrivere cassetta 7075 SPI, Torino. 63820

15 PIAZZISTI, RAPP. L. 20 p. p.

CERCHIAMO viaggiatori, rappresentanti bene introdotti qualsiasi zona, preferibilmente abbigliam. Inviare referenze. Scrivere cassetta 17372 SPI, Firenze. 16151

PRIMARIA fabbrica serramenti Piemonte cerca rappresentante Torino. Scrivere cassetta 7013, SPI, Torino. 63766

PELLICCIA signora Astrakan nuova vendesi. Scrivere cassetta 2000 SPI, Torino. 63865

19 ANNUNZI VARI L. 20 p. p.

ACQUISTASI stereoscopica 4x4cm apparec. Ruiz tipo Rolleiscop Telefonare 70 304 27384

ACQUISTO mobili, tappeti, terraglia, metalli, mercerie occasione. Telefonare 83-503. 16516

BAGNI scaldabagni provvisti cerca stufe compera guerra. Regina, 37. Telef. 43-020. 67725

BUCHIS, stufe a legna, carbone segatura. Richiesta S. Maurizio 12 (sopra). Via Vittorio 14 dietro Ufficio Igiene.

PELLICCIA Broadtail tipo nuovo sposa 15.000, altre 6000. Bucca, c.so Vittorio 14 dietro Ufficio Igiene.

PELLICCIA signora Astrakan nuova vendesi. Scrivere cassetta 2000 SPI, Torino. 63865

20 AUTOMOBILI, SPORT L. 20 p. p.

DELLAFERRERA; DKW, DSA, Autoriparazioni meccaniche Pinina, motorizzazioni motocarri vendo, cambia Goglianello, Orbassano 24.

GOMME Pirelli Michelin Cost da privati acquisto. Telef. 41-018.

QUIZZI 6c nuova vendo ore 12 Bellelli, corso Regina Margherita 72.

MOBILI per UFFICIO
SILOTECNICA
Sede Torino - Sede Piemonte
Napoleone e Vendita TORINO
Ditta CMU di Cilona e Origlia
Via XX Settembre, 51
Telefono 43-216
Stabilimento Reg.ne Margherita
Telefono 79-097

OGGI ore 15
al Cine LUX
in una fantasmagoria di colori, tra mus'cle donne e canzoni ha inizio la stagione cinematografica 1947-48

MARIKA ROKK
la splendida ed affascinante attrice ungherese nel film
La donna che ho sognato
1ª VISIONE ASSOLUTA

NUOVO! MODERNO!
PEPSODENT
IL SOLO DENTIFRICIO CHE CONTENGA
DELL'*IRIUM**

Libera i vostri denti dal film che li offusca
rendendoli bianchi e splendenti

Il Pepsodent, che in America ha avuto un immenso successo, è il dentifricio moderno per eccellenza; è il solo al mondo che contenga dell'Irium. Questa sostanza bianda, ma prodigiosamente efficace, dissolve e fonde il film vetroso che allunga le smalto. Liberati da ogni impurità, i denti ritrovano finalmente la loro naturale lucentezza. Provate oggi stesso il «Pepsodent». Sarà per voi una rivelazione!

Pepsodent
E'UNICO DENTIFRICIO ALL'IRIUM

* L'Irium, il nuovo ritrovato della scienza odontoiatrica, eliminando il film che ingiallisce i denti rendendoli bianchi e splendenti. L'Irium è prodotto solo da Pepsodent.

buon appetito!
Fancino
VERMUT BIANCO GANCIA GENU